روزنامه سراسری
ارک
Ark Daily Newspaper

ضمیمه رایگان گردشگری روزنامه ارک
فروردین ماه ۱۳۹۴ /شماره ی هفدهم
ویژه نامه نوروز ۱۳۹۴

همه چیز درباره تبریز و آذربایجان شرقی به همراه نقشه‌ی راهنمای گردشگری

اگر مسافر شهر تبریز هستید، بخوانید

دورنمای پارک ائل گلی تبریز – عکس از آرشیو

تبریز را بیشتر بشناسیم

تبریز یکی از کلان شهرهای ایران و مرکز استان آذربایجان شرقی است که از نظر تاریخی و صنعتی و همچنین اقتصادی، جزو شهرهای مهم ایران به شمار می رود. این شهر پس از تهران و مشهد سومین شهر بزرگ ایران و بزرگ‌ترین شهر منطقه‌ی شمال‌غرب ایران و مناطق آذری‌نشین شناخته می‌شود و به عنوان قطب اداری، ارتباطی، بازرگانی، سیاسی، صنعتی، فرهنگی و نظامی این منطقه می توان از آن نام برد. جمعیت تبریز در سال ۱۳۹۰ خورشیدی بالغ بر ۱,۴۹۴,۹۹۸ نفر بوده که این رقم با احتساب جمعیت ساکن در حومه شهر به ۱,۸۰۰,۰۰۰ نفر می رسد. امروزه مردمان تبریز به زبان ترکی و لهجه‌ی تبریزی تکلم می‌نمایند.

تبریز از شمال به کوه عینالی و از جنوب به دامنه کوه سهند و از سمت غرب به جلگه تبریز و دریاچه ارومیه محدود است . این شهر به سبب موقعیت مناسب خود در گذشته از مراکز تجاری منطقه به شمار می‌رفته و امروزه نیز یکی از مراکز مهم صنعتی در سطح ایران محسوب می شود. تبریز اولین پایتخت ایران در زمان صفویان و شهر ولیعهدنشین دودمان قاجار بود و در آن زمان به عنوان چهارمین شهر بزرگ جهان شناخته می شده است. این شهر همچنین بزرگ ترین، مهم ترین و متجددترین شهر ایران در عصر قاجار بوده است و در میان پایتخت‌های ایران در طول تاریخ، دوران پایتختی تبریز بیش از هر شهر دیگری بوده است. نام تبریز در اسناد تاریخی با نام های مختلفی نظیر «تورز»، «توَرِژ»، «تِبریز»و«توری»به ثبت رسیده‌است. این شهر در طول تاریخ بارها ویران و تجدید بنا شده و بنای فعلی آن به دوران اشکانی و ساسانی برمی‌گردد.

در سده‌های پنجم تا سوم پیش از میلاد تبریز یکی از شهرهای پر جمعیت آن دوران بشمار میرفته است. شهر دارای دروازه های متعددی بوده و بیش از ۳۰۰ کاروانسرای در آن جای داشته‌است. به لحاظ استقرار آن در منطقه جغرافیایی خاص شهر پی در پی دستخوش حوادث طبیعی مانند زلزله های مهلک گشته‌است و همچنین به عنوان بزرگ ترین شهر نزدیک به ارمنستان و روم شرقی آن زمان همیشه مورد تاخت و تاز دشمنان شمالی و شمال شرقی قرار گرفته‌است. بدین علت با وجود قدمت کهن آن اکثر آثار تاریخی آن از بین رفته‌است.

تبریز به سبب موقعیت مناسب خود یکی از بااهمیت ترین مراکز بازرگانی و تجاری آن دوران بوده و به‌عنوان پل ارتباطی بین شرق و غرب اهمیت فراوانی داشته است. مردمان آن از دیرباز به کار بازرگانی اشتغال داشتند و این فرهنگ تاکنون نگهداری شده‌است. تبریز در دو سده اخیر مبدأ بسیاری از تحولات اجتماعی ، فرهنگی و صنعتی در کشور به شمار می‌رود ؛ به طوری که این شهر آغازگر انقلاب مشروطه بوده و نقشی کلیدی در تحولاتی مانند انقلاب ایران در سال ۱۳۵۷ و مدرنیزه‌کردن کشور داشته‌است.

تبریز به عنوان شهر اولین ها، شهر بدون گدا، شهر زیرگذرها و روگذرها، امن ترین شهر ایران، سالم ترین شهر ایران، مهد سرمایه گذاری ایران، دومین شهر صنعتی ایران، دومین شهر دانشگاهی ایران، دومین شهر بلندمرتبه ساز ایران، دومین قطب علوم پزشکی ایران، دومین شهر در جذب گردشگر سلامت در ایران، شهر شکلاتی ایران، قطب خودروسازی ایران، قطب قطعه سازی ایران، قطب تولید موتور دیزل خاورمیانه و یکی از مهم‌ترین شهرهای مهاجرپذیر ایران شناخته می‌شود.

اولین‌های شهر تبریز را از نزدیک ببینید

تبریز از دیرباز لقب "اولین ها" را با خود یدک می کشد؛ به گونه ای که شنیدن نام تبریز، مهد اولین ها را در ذهن انسان تداعی می کند. اکنون که به این شهر سفر کرده اید، پیشنهاد می کنیم بخشی از گشت و گذار خود را به دیدن اولین های تبریز اختصاص دهید.

این قسمت از سفر خود را می توانید از کاخ شهرداری تبریز آغاز کنید. عمارت شهرداری تبریز به عنوان اولین انجمن شهر و بلدیه ایران، چندین اولین دیگر را نیز به همراه خود دارد، شما می توانید مجموعه ای از آن ها را در دل این عمارت تاریخی مشاهده کنید. نخستین موزه شهر و شهرداری کشور، تالار تاریخ اطفائیه یا آتش نشانی تبریز به عنوان اولین آتش نشانی کشور، نخستین ابزارآلات چاپ در تالار صنعت چاپ و نشر، اولین تاکسی و اولین ماشین آتش نشانی تبریز از جمله نمونه های این مجموعه می باشند.

مدرسه رشدیه واقع در خیابان ارتش که نخستین مدرسه به سبک جدید در ایران است، تاریخ آموزش نوین در تبریز را درون خود جای داده است. تبریز مهد آموزش در کشور است، کم لطفی است اگر مسافر تبریز باشید و از اولین دانشگاه ایران بازدید نکنید. ربع رشیدی تبریز که در انتهای محله ششگلان، منتهی به محله باغمیشه و بیلانکوه واقع شده، با عظمت خود اولین بودن شهر تبریز را به رخ می کشد.

برج آتش نشانی تبریز (یانقین) به عنوان اولین برج آتش نشانی کشور، گواهی دیگر بر اولین های این شهر کهن می باشد. برج یانقین در تقاطع خیابان خاقانی و مدرس (بهادری) واقع شده است.

اگر گذرتان به خیابان چراغ گازی (امیرکبیر فعلی) افتاد، فراموش نکنید که از اولین خیابان دارای چراغ های برقی عبور می کنید.

موزه فوتبال آذربایجان به عنوان نخستین موزه فوتبال در ایران، منتظر گردشگران فوتبال دوست می باشد. در این موزه تصاویری از بزرگان فوتبال ایران از جمله حسین صدقیانی، اولین سرمربی تیم ملی ایران، و نخستین بلیط ورزشگاه به نمایش گذاشته شده است. این موزه در پارک رضوان شهرک امام (ره) واقع شده است.

همچنین هنگام گذر از خیابان قونقا با دیدن مجسمه قونقا می توانید اولین ترامواى اسبی یا قطار شهری ایران را لمس کنید.

علاوه بر موارد ذکر شده، پرواز بر فراز آسمان شهرهای شمالغرب کشور را با تاکسی هوایی مسیر تبریز جلفا تجربه کنید. این ایرتاکسی ها نیز یکی از اولین های شهر تبریز محسوب می شود. بازدید اولین‌های تبریز را چاشنی سفرتان قرار دهید و لذت ببرید.

تبریز از رهگذر تاریخ

تبریز یکی از قدیمی ترین مناطق ایران و مهم ترین منطقه ی استان آذربایجان شرقی است. مردم تبریز به تدین، دلاوری، آزادی‌خواهی و بیش از همه به صراحت بیان در عین برخورداری از روحی مهربان شهره‌اند.

تعیین تاریخ دقیق پیدایش زندگی شهرنشینی در دشتی که تبریز در آن قرار گرفته، دشوار است. طبق گفته برخی از محققین شهر کنونی تبریز بر روی خرابه‌های شهر تاوریس بنا شده است که این شهر در زمان حکمرانان اشکانی تبار ارمنستان، پایتخت ارمنستان بوده است. در کتاب تاریخ ایران چاپ دانشگاه کمبریج نیز نوشته شده است شهر تبریز در اوایل دوره ساسانی یعنی قرن سه یا چهار میلادی و یا به احتمال زیاد در قرن هفتم بنا شده است.

با وجود اینکه تاریخ پیش از اسلام شهر تبریز در هاله‌ای از ابهام مستور بوده ولی خوشبختانه تاریخ بعد از اسلام آن روشن و واضح است. شهر تبریز بارها در طول تاریخ ویران و تجدید بنا شده‌است. در آغاز دوران اسلامی این شهر بسیار معروف بوده است. اوج شکوفایی این شهر را می توان زمان ایلخانان دانست. تبریز پایتخت آق‌قویونلوها و قراقویونلوها و اولین پایتخت حکومت صفویه و آغازگر انقلاب مشروطه علیه استبداد محمدعلی شاه بوده‌است.

نزدیکی تبریز به مرز ایران و عثمانی موجب شد که این شهر در برابر تهدیدات عثمانی آسیب پذیر شود؛ به طوریکه چندین بار به تصرف عثمانیان درآمد، تا اینکه شاه طهماسب صفوی تصمیم به انتقال پایتخت به قزوین گرفت. در دوره صفویه به دلیل پایتخت بودن، این شهر رونق تجاری و اقتصادی دوران ایلخانان مغول را بازیافت. پس از مدتی رکود، در عصر قاجاریه بار دیگر این شهر جان تازه یافته و لقب تاریخی دارالسلطنه را به خود گرفت.

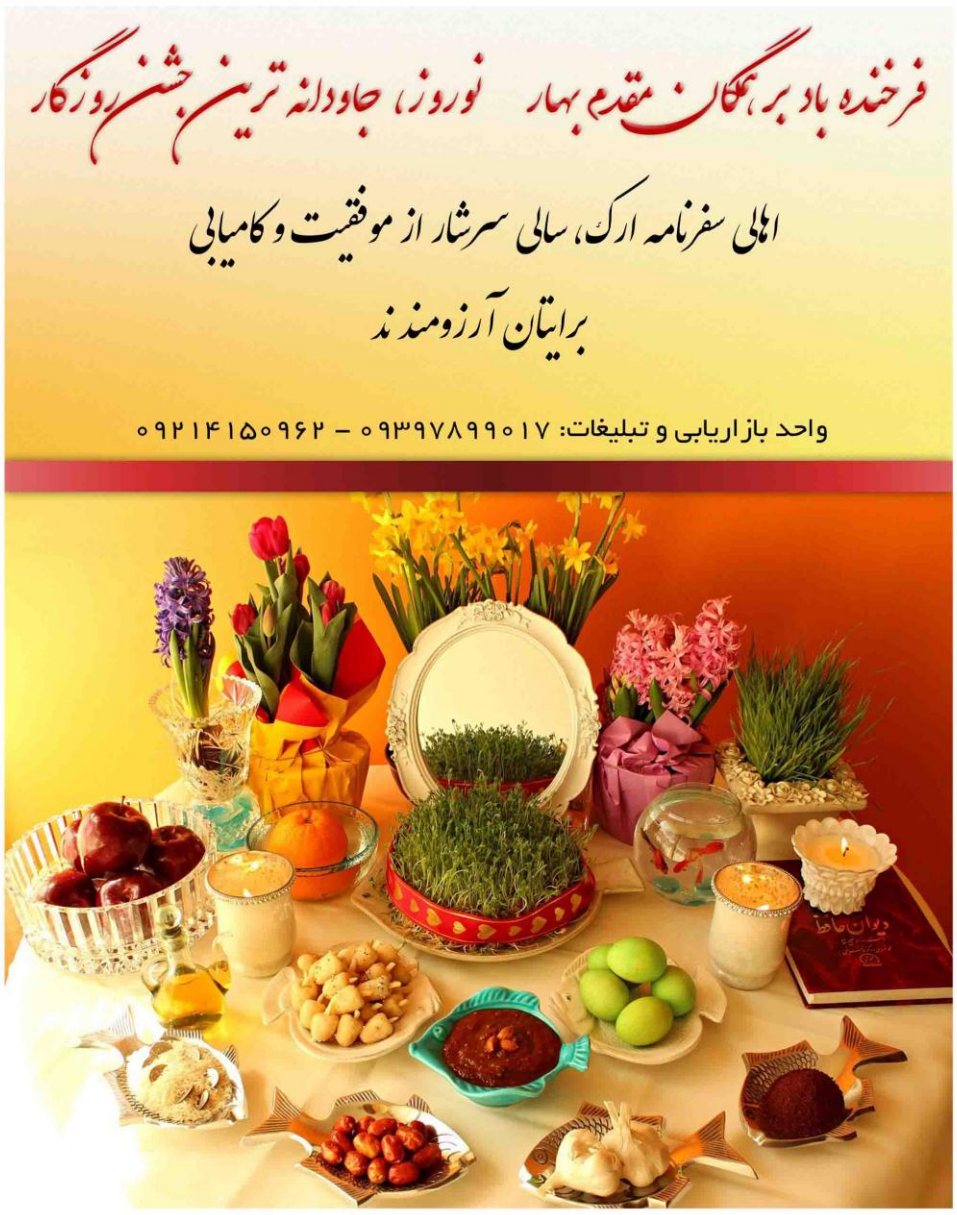
فرخنده باد بر همگان مقدم بهار نوروز، جاودانه ترین جشن روزگار
اهالی سفرنامه ارک، سالی سرشار از موفقیت و کامیابی
برایتان آرزومندند
واحد بازاریابی و تبلیغات: ۰۹۳۹۷۸۹۹۰۱۷ - ۰۹۲۱۴۱۵۰۹۶۲

PAEZ 81
pizzeria
پیتزا و ساندویچ پاییز ۸۱
FASTFOOD
پیتزا و ساندویچ پاییز ۸۱
آماده پذیرایی از میهمانان نوروزی
تبریز - چهارراه آبرسان - پاییز ۸۱
۰۴۱ - ۳۳۳۴۹۰۸۶

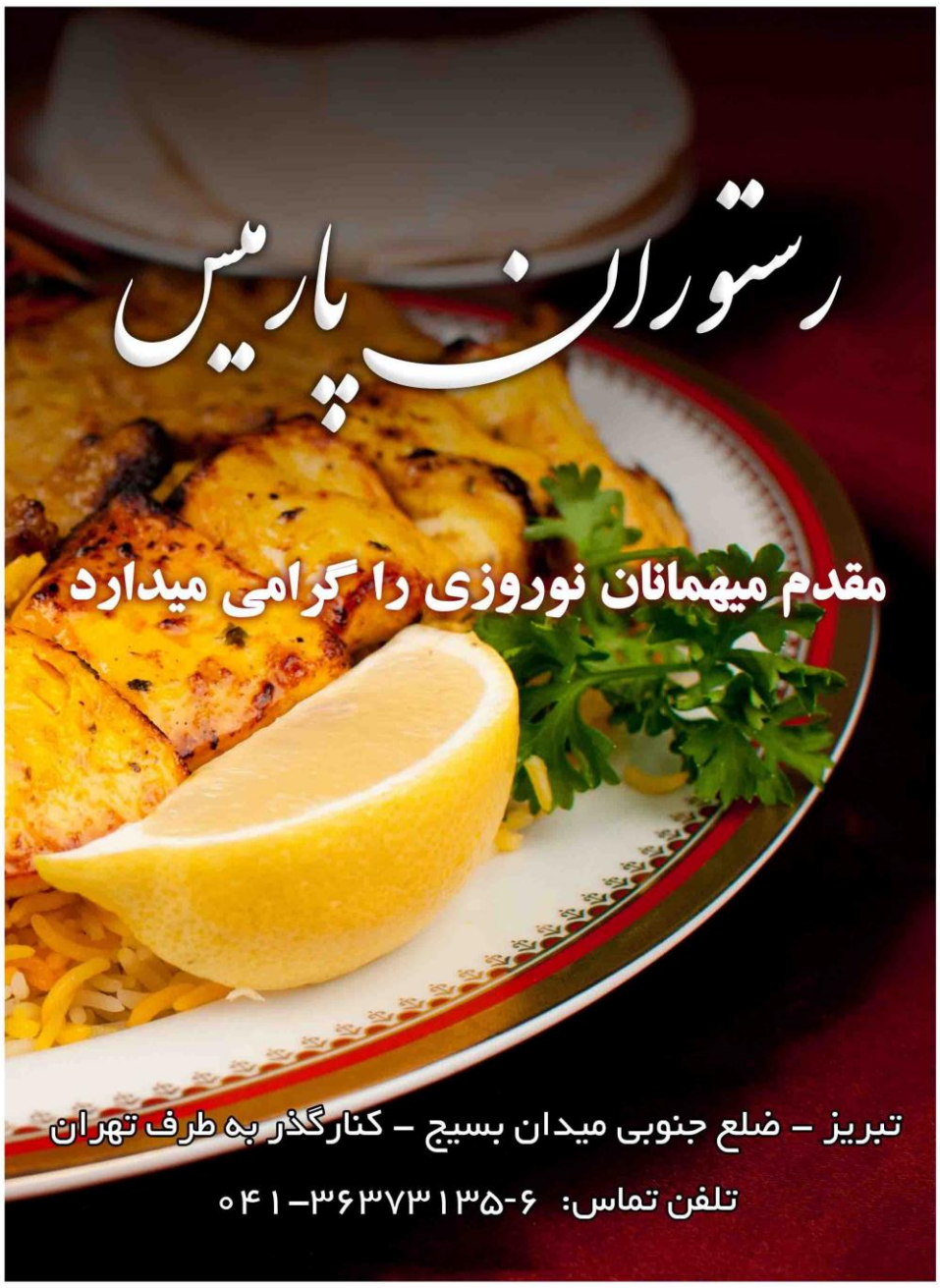
رستوران پارمیس
مقدم میهمانان نوروزی را گرامی میدارد
تبریز - ضلع جنوبی میدان بسیج - کنارگذر به طرف تهران
تلفن تماس: ۶-۳۶۳۷۳۱۳۵-۰۴۱

باغچه سنتی آنا
در فضایی آرام، زیبا و دلنشین
میزبان مهمانان نوروزی هستیم
آدرس: تبریز - کمربندی سردرود - مابین زیرگذر اول و دوم
شماره تماس: ۰۹۱۴۳۱۶۳۵۰۰

با برنامه تبریز گردی کنید

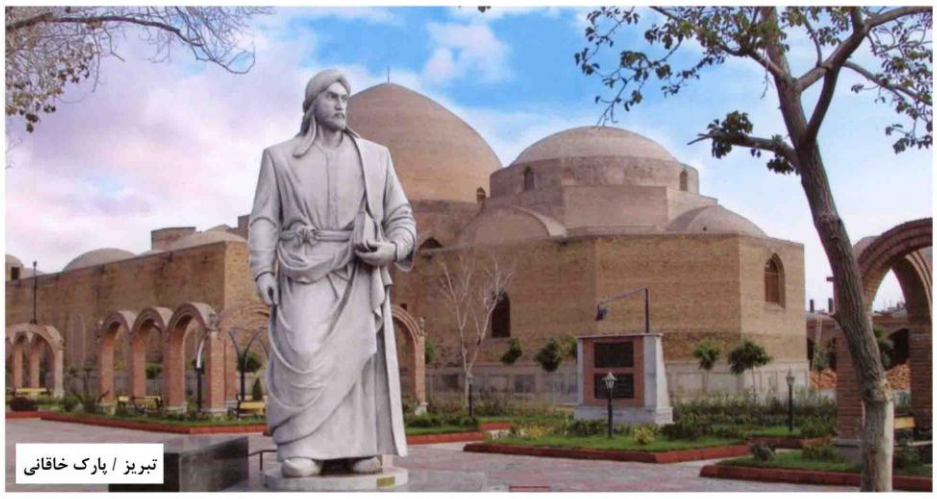
تبریز / پارک خاقانی

نوع مسیر: گشت پیاده ی شهری

هدف مسیر: بازدید از برجسته ترین جاذبه های گردشگری شهر تبریز

زمان مورد نیاز برای این گشت شهری: به همراه استراحت نیمروزی ۹ ساعت

جاذبه هایی که خواهید دید: ارک علیشاه ، مجموعه ی بازار تبریز ، مسجد جامع ، خانه ی مشروطه ، عمارت شهرداری ، مسجد کبود ، موزه ی آذربایجان

مسافت حدودی: ۲/۵ کیلومتر

اکنون که مسافر شهر تبریز هستید پیشنهادی ویژه برای گشت و گذار شما در شهر داریم. با ما همراه باشید تا بتوانید در یک نیم روز عمده ترین جاذبه های گردشگری شهر تبریز را ببینید.

پس از انتخاب محل اقامتتان و استراحت کافی پیشنهاد می کنیم گردش تان را از صبح حدود ساعت ۹ آغاز کنید ، صبحانه را در محل اقامتتان صرف کنید و ترجیحا بدون وسیله ی نقلیه شخصی راهی تبریز گردی شوید.

از ارک علیشاه تبریز شروع کنید ، این بنای با شکوه در حدفاصل میدان ساعت و چهارراه شریعتی قرار دارد. اگر نتوانستید راحت به این مکان دسترسی پیدا کنید از افراد محلی پرس و جو کنید حتما راهنماییتان خواهند کرد. وقتی به ارک علیشاه رسیدید چشم از شکوه و عظمتش برندارید چرا که یکی از فاخرترین بناهای عصر ایلخانی در تبریز جلوی چشمانتان قرار گرفته است. این بنا یکی از چند بازمانده ی زلزله ی ۱۱۹۳ هجری قمری تبریز است. اطلاعات بیشتر را بهتر است قبل از سفرتان تهیه کنید چون متاسفانه ارک علیشاه راهنمای گردشگری ندارد ولی می توانید اطلاعات مورد نظرتان را از تابلوهای نصب شده در محل نیز بدست بیاورید. بعد از بازدید از ارک از خیابانی که رو به روی ارک وجود دارد(خیابان فردوسی) راهی بازار شوید ، البته باید کمی بیشتر پیاده روی کنید. بی شک بازار قدیمی تبریز برجسته ترین جاذبه ی گردشگری تبریز است که در میراث جهانی یونسکو نیز ثبت شده است. بازدید از بازار دقت می خواهد ، حواستان باشد تمامی مساجد ، کاروانسراها ، تیمچه ها و حجره ها را با دقت ببینید که نمونه ی آن را در هیچ جای دنیا نخواهید دید. بعد از کمی گشت و گذار در گذرهای بازار به تیمچه ی مظفریه می رسید که شاه بیت شاهکار معماری بازار است ، این فضا را نمی توان توصیف کرد کافیست آن را ببینید تا نتوانید از آن چشم بردارید. تقریبا باید نزدیک ظهر باشد ، در حوالی تیمچه ی مظفریه در یکی از غذاخوری های قدیمی تبریز ناهار میل کنید و اندکی استراحت کنید که هنوز بیشتر مسیر باقی مانده است. بعد از صرف ناهار با توجه به تابلوهای راهنما به سمت مسجد جامع تبریز حرکت کنید. اگر کمی خوش شانس باشید و وقت اذان به مسجد جامع برسید می توانید از یکی از زیبا ترین مساجد ایران بازدید کنید.

بعد از بازدید از مسجد جامع، از مجموعه ی باشکوه بازار تبریز خداحافظی کنید و از سمت خیابان مطهری(راسته کوچه) از بازار خارج شوید. آن سوی خیابان خانه ی مشروطه را خواهد دید. به یاد داشته باشید که به مهد مشروطه سفر کرده اید. خانه ی کوزه کنانی که اکنون به موزه ی مشروطه تغییر کاربری داده ، محل نگهداری اسناد ، اشیا و تصاویر مربوط به تاریخ غنی مشروطه تبریز است. حتما با راهنمای موزه ی مشروطه گپی بزنید که بسیار به تاریخ مشروطه ی تبریز مسلط است. از موزه ی مشروطه راهی میدان نماز شوید و با یکی از اتوبوس های تندرو به سمت میدان ساعت حرکت کنید. وقتی

عمارت شهرداری تبریز

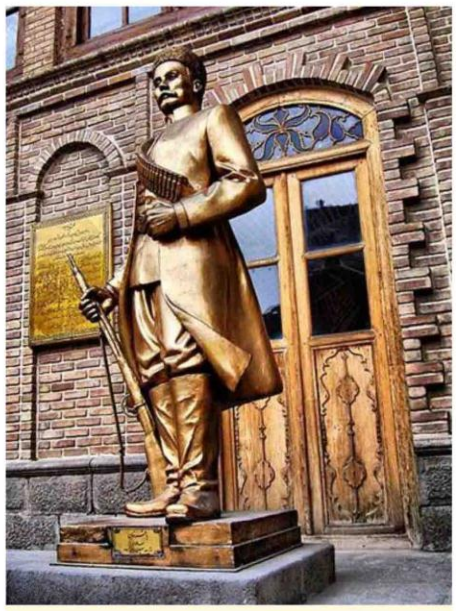
خانه کوزه کنانی / موزه مشروطه تبریز

به میدان ساعت رسیدید ، داخل عمارت شهرداری شوید. این بنای زیبا و بی مانند در مرکز شهر تبریز چشم هر بیننده ای را به خود خیره می کند. خوشبختانه عمارت شهرداری به لطف مدیریت گردشگری شهرداری تبریز از راهنمایان حاذقی برخوردار است و کافیست وارد هر یک از تالارها و موزه های این مجموعه شوید تا دقت خودتان و توضیحات راهنما بازدیدتان را تکمیل تر کند.

عمارت شهرداری را ترک کنید و به سمت چهارراه شهید بهشتی (منصور) پیاده روی کنید. اندکی بعد گنبد فیروزه ی جهان اسلام را به چشم خواهید دید. اکنون وقت بازدید از بنای با شکوه مسجد کبود رسیده است ، مسجد کبود به قدری برای گردشگران تبریز شناخته شده است که احتیاجی به پرداختن به جزئیات نیست. در کنار مجموعه ی مسجد کبود از موزه آذربایجان ، دومین موزه کشور دیدن کنید و اطلاعات تاریخی تان را افزایش دهید. روز خسته کننده اما پرباری را پشت سر گذاشته اید. اکنون می توانید در کنار موزه آذربایجان ، در بوستان کوچک ولی باصفای خاقانی اندکی بیاسایید و خاطرات روزتان را مرور کنید. می توانید از فروشنده ای که یار همیشگی بوستان خاقانی است لیوانی چای با عرقیجات محلی تبریز خریداری کنید و خستگی روزتان را از تن بیرون کنید. امیدواریم ساعات خوشی را پشت سر گذاشته باشید!

دالان های تاریخ، حجره‌های خاطره

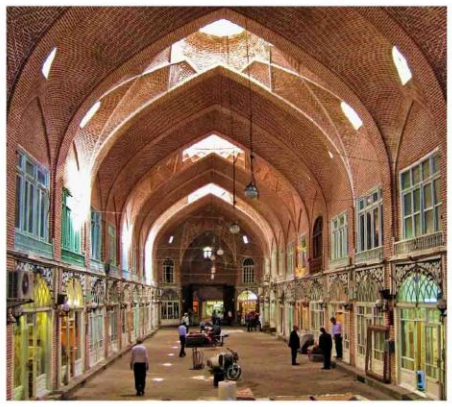

گشتی در بازار تاریخی تبریز

در روزگاری دور که هنوز پاساژها و مراکز خرید چند طبقه، دنیای تجارت شهرها را به تسخیر خود درنیاورده بود، هر شهر برای خود بازاری داشت که مرکز تجاری و صنعتی آن شهر به شمار می‌رفت. تعامل و هماهنگی عناصری چون راسته اصلی، راسته‌های فرعی، دالان، چهارسو، میدان و جلوخان، بازار را به دنیایی پیچ در پیچ و سرشار از رنگ و صدا و زندگی تبدیل می‌کرد. امروزه پس از گذشت قرن‌ها از روزگار رونق بازارها، هنوز در بسیاری از شهرهای ایران بازارهای قدیمی پابرجا مانده و برقرار هستند.

بازار بزرگ تبریز نیز با عظمت و شکوه خود و با پشت سرگذاشتن حوادث بسیار و آسیب‌های فراوان، همچنان پابرجا مانده و اثرگذاری خود را در دوره‌های مختلف تاریخی استمرار بخشیده است.

بازار تبریز به عنوان بزرگ‌ترین سازه سرپوشیده آجری به هم پیوسته جهان در فهرست میراث جهانی سازمان یونسکو به ثبت رسیده و ماندگار شده است تا عظمت و شکوه خود را به جهانیان نمایان سازد. این بازار که قدمت آن به قرن چهارم هجری می رسد، خاطرات ناگفته فراوانی در دل خود دارد و کوچه پس کوچه‌های آن، آشنای هر کودک و پیر تبریزی است. در طول تاریخ نیز همواره مورد توجه جهانگردان معروفی چون مقدسی، یاقوت حموی، زکریا محمود قزوینی، ابن بطوطه، حمدالله مستوفی، اولیا چلبی، مارکوپولو، اودریک، کلاویخو، جان کارت رانت، کنتارینی، تاورنیه و شاردن بوده است.

بازار بزرگ تبریز از منحصربه‌فردترین سبک معماری شکل گرفته و دارای زیرمجموعه‌های مختلف تجاری، مذهبی، فرهنگی، بهداشتی و سکونت است که چگونگی ارتباط این عناصر با یکدیگر حائز اهمیت است. در این مجموعه افراد و روابط فردی و صنفی به صورت شبکه‌ای پیچیده و منحصربه‌فرد در ارتباط بوده و در طول سالیان سال این الگوی خود را ثابت نگه داشته‌اند.

این بازار تاریخی در گذشته از کاروان‌های در حرکت جاده ابریشم میزبانی می کرده و همین امر موجب رونق بازرگانی این مجموعه می‌شده است.

این مجموعه بی نظیر از بخش ها و عناصری همچون راسته، ورودی های بازار، دالان، سرا (خان)، کاروانسرا، تیمچه، چهارسو (چهارسوق)، میدان، بازارچه، بقعه، مسجد، حمام، مدرسه، تکیه و حسینیه، زورخانه، یخچال، پل بازار و ... تشکیل شده است.

بازار سنتی تبریز نه تنها یک مرکز تجاری بوده، بلکه یک مرکز فرهنگی نیز به شمار می‌رود؛ زیرا بازاریان و کسبه از دیرباز تاکنون علاوه بر رفتار اقتصادی، بسیاری از رفتارهای فرهنگی را از نسلی به نسلی و از قومی به قومی دیگر انتقال داده و سبب اشاعه فرهنگی شده‌اند.

بازار بزرگ تبریز با گذشت هزاران سال، هنوز هم یکی از مراکز تجاری پررونق شهر تبریز بوده و گردشگران زیادی را از سراسر جهان به سوی خود جذب می کند تا عظمت و شکوه خود را به جهانیان نشان دهد.

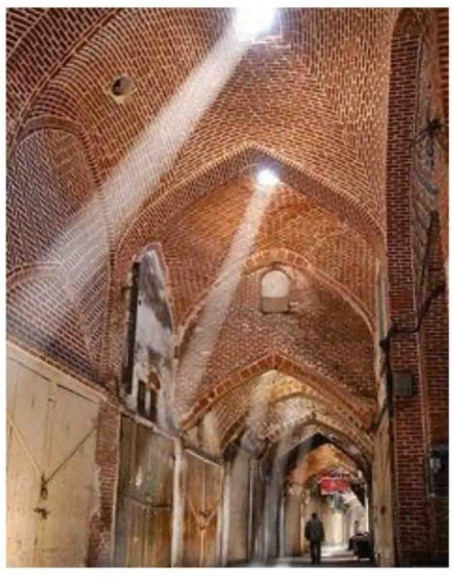

قدم بر روی اولین و بزرگترین فرش سنگی جهان در تبریز

شهر تبریز که از دیرباز به عنوان شهر اولین ها شناخته می شود، در سال های اخیر نیز با اجرای پروژه ای به نام ایپک در میان جهانیان درخشید. پروژه ایپک تبریز شامل یک فرش سنگی در میدان بزرگ ایپک (منصور سابق) است که اولین و بزرگ‌ترین فرش سنگی جهان محسوب می‌شود.

این فرش سنگی زیبا همچون فرش های گرانبهای تبریز در وسط میدان پهن شده‌است. طرح این فرش سنگی به دلیل اقتباس از طرح یکی از فرش های تاریخی و نفیس تبریز بسیار حائز اهمیت است. این فرش تاریخی که دارای طرح باغی زیبا است، در موزه فرش ایران نگهداری می شود و قدمت آن به قرن ۱۱ هجری شمسی برمی گردد. ابعاد این فرش ۴۲ متر در ۲۹ متر است که با ۵۰۰ هزار قطعه ۵ سانتی متر در ۵ سانتی متر و در ۱۲ رنگ ساخته شده‌است.

همچنین در وسط میدان فضای سبز و آبنماهایی قرار گرفته اند که زیبایی این فرش را چند برابر جلوه می‌دهند.

این میدان علاوه بر ایجاد فضایی مهم در مرکز شهر، نقش مهمی در خصوص معرفی میراث گرانقدر هنر فرش ایران ایفا می کند. این فرش که در مسیر جاده تاریخی ابریشم (مسیر ری-استانبول) قرار گرفته، یکی از جاذبه های شاخص شهر تبریز محسوب می‌شود و نه تنها گردشگران، بلکه شهروندان را نیز در ایام مختلف به سوی خود جذب می‌کند.

خالی از لطف نیست اگر به این نکته نیز اشاره کنیم که فرش ایرانی به عنوان یکی از کالاهای نفیس و ارزشمند ایرانی از جاده ابریشم به نقاط دوردست جهان صادر می‌شده است؛ این فرش سنگی نیز با قرار گرفتن در مسیر جاده ابریشم، ارتباط معنایی ویژه‌ای را با آن برقرار نموده است.

در این میدان، مسجدی به نام مسجد کریم‌خان واقع شده که مربوط به دوره قاجار است. این اثر در تاریخ ۱۱ مهر ۱۳۸۳ با شماره ثبت ۱۱۱۵۶ به عنوان یکی از آثار ملی ایران به ثبت رسیده است.

در گذر از این مسیر تاریخی بازدید از این فرش سنگی زیبا و منحصربه‌فرد را از دست ندهید.

حلال مشکلات سفر در تبریز

هر سفری در کنار تمام خوشی‌ها هر از گاهی روی دیگر خود را نشان می‌دهد و دقیقا این زمانیست که ما به یک راهنمای مناسب برای حل مشکلاتمان نیاز داریم.

شاید یک زمین خوردن کوچک دردسری بزرگ به همراه داشته باشد؛ در این مواقع سریع به نقشه مراجعه کنید و نزدیکترین بیمارستان را پیدا کرده و علامت گذاری کنید، با در دسترس‌ترین وسیله نقلیه، خود را به اورژانس برسانید. و اگر مشکل فراتر از آن است که خودتان دست به‌کار شوید و با ۱۱۵ تماس بگیرید و کار را به کاردان بسپارید.

ممکن است حلال مشکل شما دارویی کوچک باشد که در بساطتان پیدا نمی‌شود. در این مواقع شما نیازمند داروخانه هستید. خوشبختانه در شهر تبریز تقریبا تمام محلات داروخانه شبانه‌روزی دارند اما اگر نتوانستید داروی مورد نظرتان یا داروخانه محلی را پیدا کنید، خیابان ۱۷ شهریور را به شما توصیه می‌کنیم، به نقشه نگاه کنید، اگر خیلی دور نیستید خودتان را به این خیابان برسانید که حتما داروخانه‌های شبانه روزی آن در ایام تعطیل آماده خدمت رسانی به مسافران خواهند بود. با این حال توصیه ما به شما این است که در هر صورت از خود درمانی بپرهیزید چون در برخی موارد آثار جبران ناپذیری در پی خواهد داشت.

مشکلات جسمی از یک طرف و خراب شدن ماشین یا تصادفات ناگهانی از طرف دیگر خوشی‌های سفر را تحت‌تاثیر قرار می‌دهند که ممکن است خاطره ای بد از شهر مقصد در ذهنتان برجای بگذارد.

اگر خودروتان دچار مشکل شد خونسردی خودتان را حفظ کنید، اگر تجربه یا آگاهی لازم برای تعمیر خودرو در محل را ندارید و خودرویتان در وضعیتی است که نیاز به یدک شدن ندارد، نقشه را بدست بگیرید و محلی را که در آن قرار دارید را جستجو کنید. سپس خیابان امامیه و یا دانشگاه پیام نور را پیدا کرده و علامت‌گذاری کنید. حال ورودی شهر از سمت تهران و پل کابلی را پیدا کرده علامت‌گذاری کنید با تعیین مسافت تقریبی بهترین محل را برای تعمیر خودرو خود انتخاب کنید. شما در این دو منطقه به راحتی می‌توانید صافکاری، مکانیکی، آهنگری، باطری‌سازی و هر چیز مربوط به خودرو را پیدا کرده و تمام مشکلات خودرو خود را حل کنید. البته خالی از لطف نیست که به تنوع مدل‌های ماشین شهر تبریز و تبهر تعمیرکارهای آن به دلیل وجود خودروهای مدرن دنیا در این شهر اشاره کرد. پس نترسید و با خیالی آسوده خودرو خودتان را به استادکاران تبریزی بسپارید.

در برخی موارد خودرو شما حرکت نمی‌کند که توصیه می کنیم با شماره‌های زیر تماس گرفته و از امداد خودرو ها کمک بگیرید.

امداد خودرو ایران ۰۹۶۴۴۰

امداد خودرو سایپا ۰۹۶۵۵۰

اگر با دزدگیر خودروتان یا سیستم پخش و یا صندلی‌ها و لاستیک آن به مشکل برخوردید شما را به چایکنار یا خیابان قطران راهنمایی خواهند کرد که بسته به مسیرتان به راحتی در دسترس خواهند بود.

هدف ما راهنمایی شما و جلب رضایت شماست. شهر تبریز شهر زیبایی ها، تاریخ و فرهنگ است، ذهن و دلی پر از خاطره های

پیتزا و ساندویچ دانیال
آدرس: تبریز – خیابان امام خمینی (ره)
بین ۱۳ آبان و جدیری
تلفن: ۰۹۱۴۱۰۳۳۹۶۹ و ۰۴۱-۳۳۳۴۶۱۸۰

آجیل و سوغات تبریز (لقمانی)
آدرس: کیلومتر ۱۰ جاده تبریز تهران
جنب کافی شاپ وحید
تلفن: ۳۶۳۷۴۸۵۲ و ۰۴۱-۳۶۳۷۰۵۹۴

هتل رستوران کاسپین
۵٪ تخفیف
آدرس: تبریز – چهارراه آبرسان – بالاتر از قنادی ایوبی
جنب زیرگذر فارابی
تلفن: ۳۳۳۶۵۶۵۱ و ۰۴۱-۳۳۳۴۲۶۲۶

فست فود متری 10 & 10
۱۰٪ تخفیف
آدرس: تبریز – چایکنار جنوبی بطرف آبرسان
روبروی پل سنگی
تلفن: ۰۴۱-۳۳۳۷۱۰۱۰

شرکت توسعه وب آریا
۳۰٪ تخفیف
آدرس: تبریز – بازار کبود – پلاک ۵۱
(طراحی سایت – میزبانی وب)
تلفن: ۰۴۱-۳۵۲۵۹۱۵۴ و ۰۹۱۴۱۷۷۷۶۹۶

پیتزا و ساندویچ پاییز ۸۱
آدرس: تبریز – چهارراه آبرسان – پاییز ۸۱
تلفن: ۰۴۱-۳۳۳۴۹۰۸۶

رستوران پارمیس
آدرس: تبریز – ضلع جنوبی میدان بسیج
کنارگذر به طرف تهران
تلفن: ۰۴۱-۳۶۳۷۳۱۳۵ و ۰۹۱۴۱۱۶۵۲۸۳

رستوران باداس
۴۰٪ تخفیف
آدرس: تبریز – رشدیه – جنب جاده سلامت
رستوران باداس (چینی سابق)
تلفن: ۰۹۱۲۳۸۳۲۵۱۵ و ۰۴۱-۳۶۶۶۰۷۴۲

رستوران توفیقی
آدرس: جاده آذرشهر – نرسیده به تراکتورسازی
جنب شکلات آیدین
تلفن: ۰۹۱۴۴۱۲۵۰۶۳ و ۰۴۱-۳۴۲۴۶۰۵۹

کافه هنر
آدرس: تبریز – فلکه اول گولی – ابتدای کوی فردوس
تلفن: ۰۹۱۴۱۱۸۱۴۸۷ و ۰۴۱-۳۳۸۲۴۸۱۹

دونر کبابی های دونر
آدرس: تبریز – شهرک باغمیشه
مابین مخابرات و آتش نشانی
تلفن: ۰۹۱۴۳۱۰۶۲۴۲ و ۰۴۱-۳۶۶۸۳۰۲۹

فلافل نسترن
آدرس: تبریز – خیابان امام خمینی (ره)
بین ۱۳ آبان و جدیری
تلفن: ۰۹۱۴۱۰۹۰۷۳۷ و ۰۴۱-۳۳۳۷۴۳۷۰

باغچه سنتی آنا
آدرس: تبریز – کمربندی سردرود
مابین زیرگذر اول و دوم
تلفن: ۰۴۱-۳۶۳۷۳۱۳۵-۶

مارال چرم
آدرس: تبریز – خیابان امام خمینی (ره)
نرسیده به چهارراه آبرسان – روبروی بانک مسکن
تلفن: ۰۴۱-۳۳۳۴۰۹۱۰

فرودگاه بین المللی تبریز
Tabriz Int l.Airport
پایانه مسافربری
North West Terminal
پارک بزرگ تبریز
محل احداث
PASDARAN HIGH WAY
KASA'I HIGH WAY
تله کابین تبریز
Tabriz Chairlifts
Yadmane Shohada Tower
شمال
Tabriz Railway Station
Tabriz East Terminal
Tabriz Great Terminal
Tabriz West Industrial Region
Payam nur University
Narmak Alley
Azad Islamic University
Bagmisheh 2 Town
Neru havaie Town
Roshdeieh Town
Elaheieh
Sh.Beheshti Alley
Valiye amr Alley
Usef Abad
Selab
Mollazeinal
Sorkhab
Davehchi
Amirkhez
Eram park
Eram town
Rezvan Shahr
Jamshid Abad
Lak Dezai
Shahid Beheshti town
Gharamalek
Farhang park
Shanb Ghazan
Khatib
Agricultural land
Razi town
Industrial Region
Laleh Alley
Ashrafi Laleh
Talghani town
Ravasan
Andisheh town
Vadi Rahmat
Sari zamin
Sahand town
Farhangian Alley
Shabnam Alley
Zafaranieh town
Marzdaran Town
Basij Blv.
Mehran river
Golleh park
Baghshomal
Maralan
Mollasadra Blv.
Enghelab
Eslamshahr town
Vahdat
Bareej
Valiasr
Valiye amr
Saleh Abad
Mekhak park
Abbasi
Fahmideh
Laleh Park Shopping Center
Bagmisheh park
Bush Market
Sheshgilan
Bazzar
Sorkhab
Vijujeh
Chustduzan
Mordad Sq.
Azadegan park
Emam hosein sq.
Abolfazl sq.
Enghelab sq.
Fajr sq.
Pasdaran sq.
Jannat-e-shomali
Kolat-e-Jonubi
Azarbaijan Sq.
Azarbaijan Blv.
Mehran rud sq.
Yekta tuhan sq.
Tavakkoli sq.
Shahnam sq.
Peykan sq.
Mehran rud
Babaie Blv.
Karaja Blv.
Jahad Blv.
22Bahman.st
29 Bahman Blv.
Shariati sq.
Ahrab
Khiabban
Stadium
Passport dpt.
Leil Abad
Hakim sq.
Talghani sq.
Mollasadra Blv.
Meraj Blv.
Manzane sq.
Manzare
Shohada e laleh sq.
Emam hosein sq.
Ashrafi laleh st.
Razi town
Resalat sq.
Resalat st.
Khaliam st.
Abureihan sq.
Sanaei st.
Sanaeiyeh st.
Ghasem st.
Ghasem sq.
Ghous sq.
Gharamalek sq.
Heidari fabandi st.
Shahid Heidari fabandi st.
Amuzeinaddin
Hakim Abad
Ghara Aghaj
Akbuni St.
Sina st.
Kuche Bagh
Gods st.
Bahar st.
Jomhuri st.
Amin sq.
Shariati st.
Ahrab st.
Mansour sq.
Danesh sara
Abbasi st.
Abbasi sq.
Mehran rud (فوری جای)
Mehran rud (15 khordad)
Azadegan st.
Azadegan park
Shahid Beheshti st.
Shahid Jafari st.
Osta Jafari st.
Shahid Heidari fabandi st.
Farhang park
Tanjar st.
Railway town
Pomeran blv.
Kosar Blv.
Azadi Blv.
Khaliam st.
Khaliam sq.
Talghani st.
Talghani sq.
Mollasadra Blv.
Naseraldin Blv.
Maralan sq.
Maralan
Allaknoma sq.
Allaknoma
Zafaranieh
Farhangian
Sari zamin
Sahand town
Shabnam
Parvaz
Parvaz park
Parvaz town sq.
Golshahr
Golshahr park
Sharef zadeh Sq.
Elgoli park
Elgoli
Fardos Alley
Shams alley
Toba
Yaghchian
Bakeri Blv.
Basij sq.
Basij Blv.
Daneshjoian sq.
Javanmard sq.
Bareej
Valiasr
Vahdat
Mollasadra Blv.
Meraj Blv.
Talghani st.
Talghani sq.
Mehran rud
Mehran river
Abbasi st.
Abbasi sq.
Mekhak park
Saleh Abad
Fahmideh sq.
Valiye amr
Vaiamr sq.
Sh.Beheshti Alley
Roshdeieh Town
Elaheieh
Bagmisheh park
Bagmisheh 2 Town
Neru havaie Town
Narmak Alley
Azad Islamic University
Marzdaran Town
Basij Blv.
Basij sq.
Sharef zadeh Sq.
Elgoli park
Elgoli
Fardos Alley
Shams alley
Toba
Yaghchian
Sahand town
Sari zamin
Farhangian Alley
Shabnam Alley
Zafaranieh town
Allaknoma sq.
Allaknoma
Maralan sq.
Maralan
Mollasadra Blv.
Naseraldin Blv.
Mehran river
Golleh park
Baghshomal
Stadium
Enghelab
Eslamshahr town
Vahdat
Bareej
Valiasr
Valiye amr
Saleh Abad
Mekhak park
Abbasi
Fahmideh
Laleh Park Shopping Center
Bagmisheh park
Bush Market
Sheshgilan
Bazzar
Sorkhab
Vijujeh
Chustduzan
Mordad Sq.
Azadegan park
Emam hosein sq.
Abolfazl sq.
Enghelab sq.
Fajr sq.
Pasdaran sq.
Jannat-e-shomali
Kolat-e-Jonubi
Azarbaijan Sq.
Azarbaijan Blv.
Mehran rud sq.
Yekta tuhan sq.
Tavakkoli sq.
Shahnam sq.
Peykan sq.
Mehran rud
Babaie Blv.
Karaja Blv.
Jahad Blv.
22Bahman.st
29 Bahman Blv.
Shariati sq.
Ahrab
Khiabban
Stadium
Passport dpt.
Leil Abad
Hakim sq.
Talghani sq.
Mollasadra Blv.
Meraj Blv.
Manzane sq.
Manzare
Shohada e laleh sq.
Emam hosein sq.
Ashrafi laleh st.
Razi town
Resalat sq.
Resalat st.
Khaliam st.
Abureihan sq.
Sanaei st.
Sanaeiyeh st.
Ghasem st.
Ghasem sq.
Ghous sq.
Gharamalek sq.
Heidari fabandi st.
Shahid Heidari fabandi st.
Amuzeinaddin
Hakim Abad
Ghara Aghaj
Akbuni St.
Sina st.
Kuche Bagh
Gods st.
Bahar st.
Jomhuri st.
Amin sq.
Shariati sq

همه چیز درباره سفر به تبریز

تجربه سفر به شهرهای دیگر معمولا با پرسش های زیادی نظیر وضعیت حمل و نقل، جاذبه های گردشگری، غذا و نوشیدنی، سوغات و ... همراه است. در ادامه با ما همراه باشید تا به پرسش های شما درباره ی سفر به تبریز پاسخ دهیم.

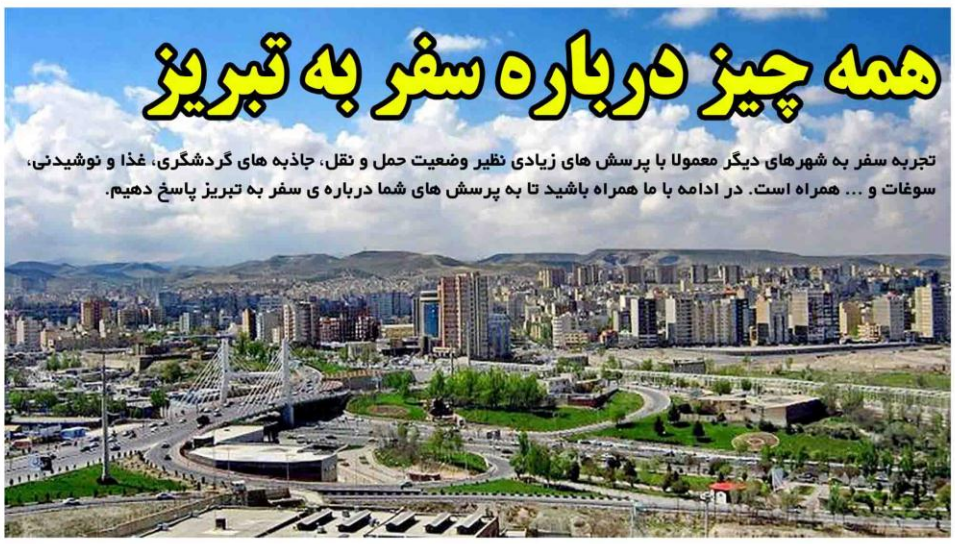

جاذبه های گردشگری شهر تبریز

یکی از مهم‌ترین اهداف هر گردشگر در سفر، بازدید از جاذبه‌های گردشگری و میراث گرانبهای مقصد است. هر شهری از ایران عزیزمان دارای جاذبه‌های زیبا و منحصربه‌فرد می‌باشد که تبریز نیز به نوبه خود یکی از بهترین مقاصد با شاخص‌ترین آثار برای سفردوستان تلقی می‌شود. در این بخش از سفرنامه ارک می‌خواهیم توضیح مختصری از جاذبه‌های گردشگری کلانشهر تبریز را برای شما میهمانان عزیز ارائه دهیم.

هنگام گشت و گذار در تبریز متوجه خواهید شد که در میان انبوهی از آثار دودمان قاجاری قرار گرفته‌اید. این شهر به دلیل ولیعهدنشین بودن در دوره قاجار، بناهای شاخصی را از آن دوره به یادگار نگه داشته است. بازار تبریز، برج یانقین، خانه‌های تاریخی همچون خانه امیر نظام گروسی (موزه قاجار)، خانه سلماسی (موزه سنجش)، خانه کوزه کنانی (موزه مشروطه)، خانه بهنام، قدکی، گنجه‌ای زاده، علوی، حیدرزاده، علی مسیو و شربت اوغلی از جمله آثاری هستند که می‌توانید عهد قاجار را به چشم ببینید.

بناهای تاریخی و منحصربه‌فرد زیادی در این شهر وجود دارند که بازدید از آن‌ها را برای شما پیشنهاد می‌کنیم. این آثار ارزشمند عبارتند از مسجدکبود، ارک علیشاه، مسجد جامع تبریز، برج خلعت پوشان، ربع رشیدی و وقف نامه ربع رشیدی، عمارت شهرداری تبریز، پل قاری، مسجد صاحب الامر، مسجد ثقه‌الاسلام، حمام نوبر و مدرسه رشدیه.

شهری که در حال گشت و گذار هستید، از نظر شمار موزه‌ها سومین شهر ایران بوده و موزه‌های متعدد و متنوعی را داراست. پس زمانی را برای موزه های این شهر، از قبیل موزه آذربایجان، موزه عصرآهن، موزه شهر و شهرداری، موزه سنجش، موزه ادبی استاد شهریار، موزه مشروطه، موزه محرم، موزه قاجار، موزه سفال، موزه قرآن و کتابت، موزه فوتبال و موزه تاریخ طبیعی اختصاص داده و از آن‌ها بازدید کنید.

اگر از جمله افرادی هستید که به شعر و هنر علاقه دارید، باید بدانید که مقبره‌الشعرا و مقبره دوکمال، با دارا بودن مقابر شاعران و نقاشان برجسته می‌تواند انتخاب مناسبی برای شما باشد.

در سفر به تبریز هرگز گذراندن اوقاتی را در ائل‌گلی تبریز از دست ندهید. این مکان فرح‌بخش با عمارت کلاه فرنگی خود در وسط استخر یکی از محبوب‌ترین مکان‌های گردشگری تبریز محسوب می‌شود.

عون‌بن‌علی، پارک مفاخر آذربایجان، پارک مینیاتور، باغ شمس تبریزی، پارک ولیعصر، پارک بزرگ ائل باغی، پارک جنگلی باغمیشه، باغلارباغی وپارک مسافر از دیگر مکان های دیدنی و تفریحی تبریز هستند.

امیدواریم که با بازدید از این جاذبه‌های ارزشمند و گرانبها از لحظات سفر خود حداکثر بهره را برده و سفری دلچسب داشته باشید و پس از بازگشت به خانه با مرور خاطرات، ناخودآگاه لبخند بر لبانتان بنشیند.

به قلم اسما شعرباف بهتاش
کارشناس گردشگری

صنایع دستی تبریز

شهرهای رنگارنگ ایران عزیزمان هر کدام صنایع دستی ارزشمندی دارند که خرید آنها هنگام بازگشت به خانه خاطرات زیبای سفر را یادآور می شوند. تبریز نیز از این قاعده مستثنی نیست و از این منظر از تنوع و کیفیت بالایی برخوردار است، شما هم اگر چند روزی میهمان این شهر زیبا هستید خرید صنایع دستی تبریز را در برنامه ی سفرتان بگنجانید.

آذربایجان از بزرگترین مراکز بافت قالی کشوراست، در سطوح بین المللی نیز تبریز را با فرشش می شناسند. اگر علاقه‌مند به خرید فرش تبریز هستید بهترین نمونه‌اش در بازار مظفریه یافت می شود. در تولید صنایع دستی همواره خلاقیت سازنده آثار بی نظیری را ایجاد می کند، در تبریز نیز چندی است هنری به نام چرم فرش پر آوازه شده است، این محصولات که یکی از بی نظیرترین های تبریز است با ترکیب فرش و چرم و ورنی و جاجیم، زیراندازهای تزئینی، رومیزی های زیبا، کوسن و... برای استفاده تهیه می شود که با دکوراسیون منازل امروزی سازگاری دارد. این هنر بی‌نظیر تبریزی را می‌توانید در اکثر فرش فروشی ها پیدا کنید.

امروزه صنعت چرم با زندگی مردم تبریز عجین شده است و شما می توانید تکه ای از فرهنگ این شهر را با خرید یک کیف پول چرمی همیشه همراه خود داشته باشید. قطعا تا به حال شنیده اید که کفش تبریز درنوع خود بهترین است، برای خرید کفش دست‌دوز تبریز نیز می توانید به بازار کفش تبریز، در مجموعه‌ی بازار تاریخی تبریز مراجعه کنید.گلیم نیز یکی دیگر از صنایع دستی تبریز است که اخیرا به عنوان یک پوشش مدرن برای خانه‌های شهری نیز کاربرد دارد. سبدبافی، کنده کاری روی چوب، قلمزنی روی مس، نقره کاری، سفالگری و سرامیک سازی نیز از صنایع دستی تبریز محسوب می شوند. پارچه بافی وسوزن دوزی از دیگر صنایع دستی تبریز هستند. صنایع دستی شهر تبریز را می توانید از فروشگاه صنایع دستی واقع در خیابان امام، نبش خیابان شهید جدیری و همچنین بازارچه صنایع دستی واقع در خیابان چایکنار در نزدیکی بازار و مسجد صاحب الامر خریداری کنید. همچنین در طول ایام نوروز در اکثر جاذبه های گردشگری این شهر از جمله محوطه عمارت شهرداری، مسجد کبود و حمام نوبر غرفه های صنایع دستی دایر هستند که هنرهایی همچون منبت کاری، معرق کاری و نازک کاری چوب، شیشه گری سنتی و دستی، تابلوفرش، ورنی، سفال و سرامیک، سبدبافی، نقره کاری، قلمزنی روی مس، چرم و کفش، چاپ باتیک، ممقان دوزی و لباس های محلی آذربایجان شرقی را به گردشگران عزیز ارائه می دهند. موزه سفال تبریز یا همان خانه علوی جایی است که درکنار بازدید یکی از خانه های باارزش قدیمی تبریز میتوانید آثار هنرمندان سفالگر را نیز ببینید و سفال سفید زنوز را که سفال شاخص آذربایجان است، به عنوان ره‌آورد سفرتان برای آشنایانتان به ارمغان ببرید.

به قلم ثمین دانشگر
کارشناس گردشگری

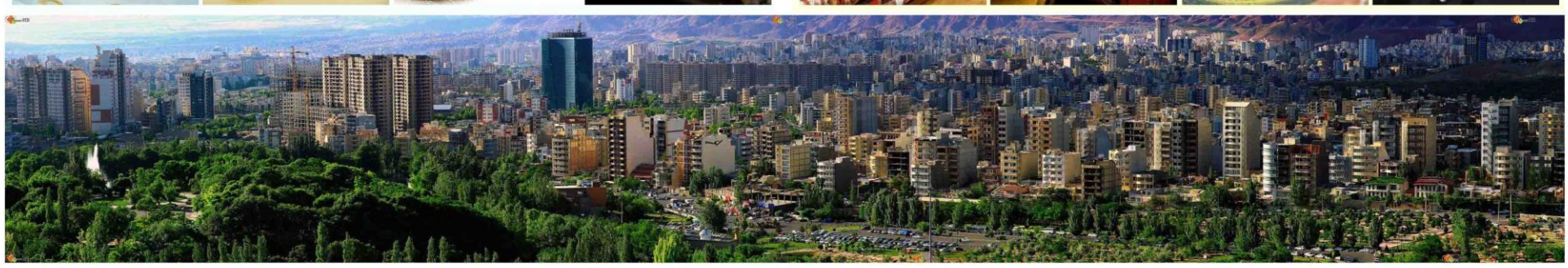

حمل و نقل در تبریز

در هر سفر اطلاع از وضعیت حمل و نقل مقصد امری ضروری است؛ به خصوص زمانی که قصد سفر با هواپیما، قطار و یا اتوبوس را داشته باشید. اکنون که مسافر شهر تبریز هستید، بهتر است اطلاعاتی را در مورد حمل و نقل این شهر به خاطر بسپارید. اگر با هواپیما به تبریز سفر کرده اید، نگران رسیدن به مرکز شهر و محل اقامت خود نباشید. زیرا اتوبوس های شهری با هدف حمل و نقل مسافران و مراجعین از فرودگاه به شهر و بالعکس، به صورت مرتب و مستمر از داخل فرودگاه به مقصد بازار تبریز (راسته کوچه) و بالعکس فعال هستند.

تاکسی های فرودگاه نیز همواره در خروجی ترمینال داخلی مستقر بوده و به صورت شبانه روزی آماده ارائه سرویس هستند.

در راه آهن و ترمینال نیز تاکسی ها منتظرند تا مسافران را به مقصد برسانند. در این دو پایانه، ایستگاه های اتوبوس نیز وجود دارند که می توانید به وسیله اتوبوس و با هزینه کمتر خود را به مرکز شهر برسانید.

در شهر تبریز، برای رفت و آمد و دسترسی به جاذبه های گردشگری آن می توانید از اتوبوس های تندرو استفاده کنید. کلیه این اتوبوس ها به سیستم کارت بلیط الکترونیکی مجهز هستند و دریافت کرایه از مسافرین صرفا با استفاده از کارت بلیط الکترونیکی صورت می گیرد. جهت خرید و یا شارژ کارت خود می توانید به پایانه های اتوبوسرانی در ایستگاه ها مراجعه کنید.

در خصوص حمل و نقل درون شهری، از تاکسی نیز می توانید استفاده کنید. در طول ایام تعطیلات نوروز سازمان تاکسیرانی آماده ارائه خدمات به مسافران عزیز است.

همچنین اگر اهل گشت و گذار با دوچرخه هستید، شهر تبریز بهترین انتخاب برای سفر نوروزی شما بوده است. شما می‌توانید مسیر میدان قونقا تا چهارراه آبرسان را با دوچرخه طی کرده و در کنار یک فعالیت ورزشی، از جاذبه‌های این مسیر نیز بازدید کنید. لازم به ذکر است که در این مسیر کانکس‌هایی با هدف اجاره دوچرخه برای گردشگران ورزش دوست نصب شده‌اند.

غذاهای سنتی و رستوران های تبریز

یکی از جذاب ترین فعالیت های یک سفر استفاده از غذاهای محلی مقصد است. در سفرنامه‌ی ارک بارها و بارها به جذابیت های گردشگری خوراک کشور اشاره کرده ایم. اما این بار قصه ی سرآشپز سفرنامه ارک متفاوت است. حال که مسافر شهر تبریز هستید باید بدانید به پایتخت غذاها و شیرینی های خوشمزه و متنوع کشور سفر کرده اید.

فرهنگ تغذیه تبریز را با کوفته تبریزی، خورش هویج، دلمه برگ مو، کباب تابه ای، آش گوجه فرنگی و آش اوماج می شناسند. بهترین این غذاها را در تبریز می یابید، پس دل به دریا بزنید و هنگام مراجعه به رستوران های این شهر زیبا، دست از غذاهای روزمره و تکراری بکشید و طعم لذیذ غذای تبریزی را چاشنی سفرتان کنید.

اگر از سمت شرق تبریز (جاده تهران - تبریز) وارد این شهر شدید، به دنبال نام آشنای کافی شاپ وحید بگردید. مجموعه‌ی وحید سالهاست که پاتوق تبریزی‌ها یا مسافران این شهر است. اگر به دنبال غذاهای سنتی هستید و فضای سنتی را هم دوست دارید، حمام تاریخی مرمت شده نوبر، رستوران دلستان در بلوار ۲۹ بهمن و رستوران هزاردستان می تواند انتخاب مناسبی باشد.

تبریز پر است از رستوران های شیک با غذاهای خوشمزه. مجموعه رستوران های جلالی، رستوران بین المللی ایپک یولو، رستوران اسپانیایی باداس و صدها رستوران دیگر می توانند در ایام نوروز ۱۳۹۴ میزبان شما باشند. اگر به اندازه‌ی کافی فرصت دارید حتما سری به سردرود در نزدیکی تبریز بزنید. این منطقه به قطب رستوران و پذیرایی شمالغرب کشور تبدیل شده است. رستوران هتل های تبریز هم گزینه ی مناسبی برای شما هستند.

اگر در سفرتان هوس فست فود کردید، فود کورت مجتمع تجاری لاله پارک و برج بلور را برایتان پیشنهاد می کنیم. اگر حوالی آبرسان بودید و قصد داشتید فست فود میل کنید، فست فود پاییز ۸۱، پیتزا دانیال و فلافل نسترن می توانند گزینه های خوبی باشند. در یکی از ضلع های فلکه دانشگاه (میدان جانبازان) نیز، فلافل جزیره با شعار ساندویچی با طعم سلامتی، اولین ساندویچ بدون سوسیس و کالباس شهر تبریز را تاسیس کرده که انتخاب سالمی برای یکی از وعده های غذایی شماست.

اگر اهل کافه نشینی هم باشید باز هم انتخاب‌های فراوانی پیش روی شماست، پیشنهاد اهالی سفرنامه به شما کافه هنر است که در کنار پارک بزرگ ائل گلی فضایی دنج و رویایی را فراهم کرده است، قهوه های بی نظیر کافه هنر خستگی را از تن شما بیرون خواهد کرد. شما با کمی پرس و جو می توانید برترین های تبریز را برای وعده های غذایی تان انتخاب کنید. امیدواریم از تبریز زیبا خاطرات به یادماندنی به سوغات ببرید. سفر خوش!

به قلم نادره مشهور
کارشناس گردشگری

خرید سوغات در تبریز

سوغات ارمغان سفر است و سوغاتی بردن، یکی از رسوم کهن و زیبای ما ایرانیان. در فرهنگ و آداب ما ایرانیان سوغاتی بردن از سوی مسافر بسیار مرسوم است و یکی از فرهنگ های جاافتاده برای مسافرت‌های ایرانیان است که در فرهنگ و آداب ما ریشه دارد، بطوری که هر مسافری خود را مقید می داند پس از بازگشت از سفر برای اقوام و آشنایانش ره‌آوردی را به ارمغان آورد. آشنایی گردشگران نسبت به سوغات و صنایع دستی منطقه ای حتی می تواند انگیزه سفر به آن خطه باشد.

آذربایجان شرقی به عنوان مقصد دیرین گردشگری با برخورداری از انواع گوناگون صنایع دستی و سوغات جزو استان‌هایی است که مسافران را نزد اقوامشان شرمنده نکرده و آنها را دست خالی به شهرشان برنمیگرداند. بدون شک این استان یکی از استانهای مستعد است که شیرینی ها و غذاهای آن در سراسر کشور مشهور است. اگر شهری و استانی، به خاطر یک نوع شیرینی خاص معروف گشته، آذربایجان، به خاطر تنوع شیرینی‌ها و مزه ماندگار و خاطره‌انگیز و سلامت و مقوی بودن شیرینی هایش معروف است. معروف‌ترین شیرینی تبریز قرابیه است که به دلیل استفاده از مغزهای آسیاب‌شده مختلف و نوع پخت مخصوص، طرفداران بسیاری دارد. استفاده از مواد تازه و مرغوب در این شیرینی آن را به خاص‌ترین شیرینی این شهر تبدیل کرده است.

شکم بازها باید بدانند ریس، نوقا و راحت‌الحلقوم از دیگر شیرینی های خوشمزه ای است که با بسته بندی متنوع می تواند سوغات خوبی باشد. این شیرینی‌ها یا شهد یا خاک شکر دارند و به همین علت توصیه می‌شود خوردن چای را در کنارشان فراموش نکنید. از دیگر شیرینی ها و سوغاتی های معروف آذربایجان می‌توان شیرینی کنجدی، شکلات تسبیحی، لبنیات آذربایجان به‌ویژه لبنیات دره لیقوان، باسلوق مراغه ، میان پر گلابی عجب شیر- مراغه ، حلوا گردویی اسکو، سوجوق مراغه ، دوشاب (شیره انگور) اسکو، مربای گل (گل محمدی) تبریز، ترشی ذغال اخته شهرستان کلیبر و عسل طبیعی کوهستان سهند را نام برد.

آجیل مخصوص تبریز از دیرباز مرغوبیت جهانی داشته و از بهترین محصولات ایران تولید می شود. انواع خشکبار از قبیل برگه هلو، زردآلو، آلو خشک که در شهرستان های جنوبی بخصوص در مراغه تولید می شود طرفداران بی‌شماری دارد.

به قلم نگین متین اقدم
کارشناس گردشگری

تفریح و خرید در شهر تبریز

پیشنهادهای ما برای گشت و گذار شما در تبریز متنوع و بسیار است، اما اینکه در کجا محل اقامتتان را انتخاب کردید یا چه علاقه هایی دارید برنامه ی سفر شما را تغییر می دهد. شهر تبریز به عنوان قطب تفریح و خرید در شمالغرب کشور شناخته می‌شود، پس تفریح و خرید در این شهر زیبا را حتما در برنامه ی سفرتان بگنجانید. اگر در اطراف تفرجگاه محبوب ائل گلی تبریز اقامت دارید، در فاز دوم ائل گلی مجموعه ی سورتمه به تازگی تاسیس شده که می تواند برای خانواده شما تفریحی مهیج را فراهم آورد. در همان نزدیکی‌ها در کنار پارک ائل گلی زمین اسکیتی تعبیه شده که می تواند برای شما و فرزندانتان انتخاب مناسبی باشد. اما اگر به دنبال مکانی دنج برای استراحت بعد از این همه هیجان هستید، پارک کوهستانی و پارک عباس میرزا کمی بالاتر از سورتمه و فاز ۲ ائل گلی در مسیر تبریز –تهران را برایتان پیشنهاد می‌کنیم. قایق سواری در دریاچه پارک ائل گلی پیشنهاد دیگر ما برای شما مسافران عزیز شهر تبریز است.

نام لاله پارک چندیست در تبریز بر سر زبان ها افتاده و محبوبیت این مجموعه به دلیل فراهم آوردن همه ی امکانات رفاهی، تفریحی و خرید در یک مکان است. این مجموعه پارکینگ طبقاتی رایگان دارد پس خیالتان از بابت وسیله ی نقلیه خود نیز راحت خواهد بود. در طبقه ی اول یک هایپرمارکت در کنار چند واحد خدماتی دیگر وجود دارد و در طبقه های بعدی فروشگاه های پوشاک نگاه شما را جلب خواهند کرد، در این مجموعه ی یک شهربازی سرپوشیده نیز وجود دارد که می توانید فرزندانتان را سرگرم کنید. در کنار این مجموعه یک زمین تنیس برای تفریح و ورزش جوانان تعبیه شده است. اگر گشت و گذارتان با گرسنگی همراه شد فود کورت این مجموعه پذیرای شما خواهد بود.

اگر از آن دسته افرادی هستید که میونه ی خوبی با آب دارید نیم روزی وقت بگذارید و سری به پارک آبی تبریز واقع در شهرک یاغچیان بزنید. این مجموعه با ساختاری متفاوت و منحصر به فرد اوج هنر و ابتکار را به نمایش گذاشته است و از حیث امکانات و تجهیزات در زمره کاملترین و مجهزترین پارک های آبی جهان قرار گرفته است. در این مجموعه زیبا و مفرح نهایت هیجان و سرگرمی را تجربه کنید و لذت سرخوردن از سرسره های هیجان انگیز را از دست ندهید.

در پایان روز می توانید سری به اتوبان پاسدارن و تفرجگاه عون بن علی بزنید، می توانید با تله کابین به ارتفاعات عون بن علی بروید و غروب شهر تبریز را از آنجا نظاره گر باشید. بعد از غروب آفتاب اگر گذرتان به خیابان ولیعصر افتاد توصیه می کنیم برای تمدد اعصاب و رهایی از ترافیک شهر در پارک موزیکال ولیعصر توقفی داشته باشید و از موزیک زیبا به همراه رقص آب لذت ببرید.

پیشنهاد دیگر ما برای آن دسته از مسافران شهر تبریز که علاقمند به تفریحات هیجان‌انگیز هستند ورزش مهیج پرواز با پاراگلایدر است. اگر گشتی هم در اطراف تبریز داشتید یک پرواز رویایی و هیجانانگیز با پاراگلایدر بر فراز آسمان آبی آذرشهر را از دست ندهید. پرواز با پاراگلایدر علاوه بر این که فرصتی است برای تجربه هیجان پرواز که از امیال دیرینه انسان است، به علاقمندان این امکان را می دهد که زیبایی های آذرشهر را از آسمان تماشا کنند و لذت ببرند.

به قلم سودا جلیلی
کارشناس گردشگری

میزبانی شهر تبریز از میهمانان نوروزی

تبریز همانند سال‌های گذشته با در نظر گرفتن رفاه حال گردشگران، اقدامات متنوعی را تدارک دیده است. یکی از مهم‌ترین برنامه‌های این شهر برای شناساندن جذابیت‌های گردشگری تبریز، تورهای تبریزگردی است که همه ساله اجرا می شود. در ایام نوروز ۱۳۹۴ نیز ۳۰ دستگاه اتوبوس آماده ارائه خدمت به مسافران است.

از دیگر اقدامات کلانشهر تبریز طرح ابداعی تاکسی‌های "از من بپرس" است که با تابلوهای مخصوص خود در بدنه، به راهنمایی گردشگران و پاسخگویی به سوالات آن‌ها می‌پردازند. تعداد این تاکسی‌ها نیز ۱۰۰ دستگاه در نظر گرفته شده است.همچنین در نقاط مختلف شهر شاهد کیوسک‌هایی خواهید بود که از طرف میراث فرهنگی و گردشگری شهر تبریز برای ارائه خدمت به مسافران تدارک دیده شده‌اند.

در زمینه اقامتی نیز ۷۰ مدرسه به صورت فعال و ۵۰ مدرسه به صورت آماده در نواحی پنجگانه تبریز ارائه خدمت می‌کنند. جهت اسکان گردشگران و مسافران، پارک‌های متعددی در گوشه و کنار شهر با امکاناتی از قبیل نمازخانه، شیرآب، آب آشامیدنی، سرویس بهداشتی و ... آماده‌سازی شده‌اند. این پارک ها عبارتند از پارک مسافر و پارک مسافر شمس، پارک آنالار و آتالار، پارک شمیم، پارک صائب تبریزی، پارک یادگار امام، پارک کوثر،فازهای یک و دو پارک بزرگ تبریز در میدان آذربایجان، کمپ گردشگری جاده تهران، پارک صدف، پارک باغمیشه، قوناخلارباغی در ابتدای جاده صوفیان، پارک نیلوفر و پارک ستارخان ابتدای جاده آذرشهر، باغ گلستان، پارک مسافر واقع در جاده باسمنج و پارک آبشار در ابتدای اتوبان پاسداران از سمت مرند می باشد.

به منظور سهولت در شناساندن آثار این شهر، در ایام نوروز بازدید از موزه های تبریز نیم‌بها بوده و حدود ۱۰۰ نفر به عنوان راهنمای گردشگری آموزش دیده‌اند.

علاوه بر موارد فوق، سازمان فرهنگی هنری شهرداری تبریز نیز ویژه برنامه‌های مختلفی را برای میهمانان نوروزی و شهروندان هدیه می دهد. از جمله این برنامه‌ها برگزاری سوگواری شمیم یاس توسط هنرمندان تئاتر شهر است که با توجه به تقارن ۴ روز نخست سال جدید با ایام فاطمیه در روز های سوم و چهارم فروردین ماه اجرا می‌شود.

یکی دیگر از برنامه‌های جذاب این شهر، مسابقه پیامکی معرفی شهر تبریز است. برای شرکت در این مسابقه می‌توانید در مدت تعطیلات نوروز ۹۴ جملات خود در وصف شهر تبریز و فرهنگ تبریز را به شماره پیامک ۱۰۰۰۶۴۱۳۷ ارسال نمایید.

پنجمین جشنواره تخم‌مرغ‌های نوروزی و همایش خوشنویسی بهار از دیگر برنامه‌های محبوب به شمار می رود. همایش خوشنویسی بهار با موضوع نگارش اشعار بهاری برگزار می‌شود و در نهایت آثار برگزیده این مجموعه به صورت نمایشگاه و بسته‌های چاپ شده در اختیار علاقمندان قرار می‌گیرد.

این بود خلاصه‌ای از اقدامات شهر تبریز برای میزبانی از مسافران و گردشگران عزیز خود. امید است که با کمک و بهره‌گیری از این امکانات سفر خوش و راحتی داشته باشد.

ارس سرزمین زیبایی ها

اگر میهمان شهر تبریز هستید شما را به تماشای زیباترین تلفیق تاریخ، طبیعت و مدرنیته در منطقه آزاد ارس دعوت می کنیم. در این میهمانی طبیعت و تاریخ، طبیعت بکر جنگل های ارسباران، جنگل های آینالو، آبشار آسیاب خرابه و جاذبه‌های تاریخی پنهان در دل کوه‌های سبلان و ساحل ارس میزبان شما خواهد بود.

منطقه آزاد ارس در نقطه صفر مرزی جمهوری‌های آذربایجان، ارمنستان و جمهوری خود مختار نخجوان واقع شده است که بخش بزرگی از شهرستان جلفا را شامل می‌شود.

برای رسیدن به این منطقه، مسیر راه‌آهن برقی تبریز – جلفا، مسیری در دل تاریخ با نخستین راه آهن کشور را به شما پیشنهاد می کنیم. راه‌آهن جلفا یکی از نخستین راه‌آهن های کشور به شمار می‌رود که احداث این مسیر ریلی برای نخستین بار در زمان سفر ناصرالدین شاه قاجار به فرنگ اتفاق افتاد و ناصرالدین شاه امتیاز احداث این مسیر ریلی را در اختیار روس ها قرار داد و در مسکو قرارداد اولیه احداث این مسیر بسته شد.

قطار برقی همه روزه ساعت ۷:۱۰ از شهر تبریز به مقصد جلفا حرکت می کند و ساعت ۱۶:۳۰ از شهر جلفا به مقصد تبریز عازم می‌شود.

اما اگر علاقه مند به سفر با قطار های مدرن تر هستید، مسیر ریلی تهران- تبریز- جلفا انتخاب مناسبی خواهد بود. این قطار نیز همه روزه ساعت ۸:۳۵ از تبریز حرکت می‌کند و ۱۴:۵۵ از جلفا به تبریز و تهران عازم می‌شود و در ایستگاه تبریز توقف می‌کند.

و در نهایت مسیر جاده‌ای ۲۰۴ کیلومتری تبریز- جلفا مسیر دیگری برای دسترسی به این منطقه از تبریز محسوب می‌شود که یکی از پرترددترین جاده‌های منطقه به شمار می‌آید.

می‌رویم منطقه آزاد ارس تا ببینیم:

کلیسای ننه مریم

این کلیسا در ۲۲ کیلومتری غرب جلفا در سال ۱۵۱۸ میلادی زمانی که ارامنه در این منطقه (دره شام) سکونت داشتند، احداث شده است.

کلیسای سنت استپانوس

در ۲۰ کیلومتری غرب جلفا در محلی به نام قئزل وانک (صومعه سرخ) کلیسایی به نام سنت استپانوس اولین شهید راه مسیحیت بنا شده است. قدمت این کلیسا به هزاره اول میلادی برمی‌گردد. این کلیسا در سال ۲۰۰۷ میلادی به عنوان نهمین اثر جهانی ایران در یونسکو به ثبت رسید.

نمازخانه چوپان

این نمازخانه تاریخی که به کلیسای چوپان نیز مشهور است در ۱۰ کیلومتری غرب جلفا در میان کوه‌های رسوبی سرخ رنگ قرار گرفته است و تاریخ احداث آن را ۱۵۱۸ میلادی گفته‌اند.

کاروانسرای خواجه نظر

این کاروانسرا در ۵ کیلومتری غرب جلفا قرار گرفته است. کاروانسرای خواجه نظر یکی از ۹۹۹ کاروانسرای بنا شده توسط شاه عباس صفوی بوده که برای آسایش و امنیت کاروان‌ها و مردم احداث می‌شده است.

پل ضیا الملک

این پل در ۶ کیلومتری غرب جلفا در کنار پاسگاه مرزی عباسی قرار گرفته است. این پل به دلیل اهمیت استراتژیکی که داشته در طی سالیان چندین بار تخریب و بازیابی شده است.

مجموعه کردشت

مجموعه ای شامل ۸ بنای تاریخی در ۶۶ کیلومتری جلفا در روستای کردشت واقع شده که یکی از زیباترین مجموعه‌های منطقه است.

این مجموعه شامل حمام بزرگ و کوچک، عمارت شاه‌نشین، یخچال، ساخلو(پادگان نظامی)، مسجد قریب، دیوانخانه و قلعه کردشت است.

برج دوزال

امامزاده شعیب و برج دوزال در فاصله ۷۰ کیلومتری شرق جلفا در روستای دوزال در نزدیکی کردشت بر فراز تپه‌ای واقع شده است. این سازه با توجه به معماری و کتیبه های نیمه ویرانش به اواخر قرن ۸ ام و دوره ایلخانی نسبت داده شده است.

حمام جلفا

حمامی زیبا در جنوب شرقی شهر جلفا که یادگاری از دوران قاجاریه است. معماری این حمام شباهت زیادی به معماری حمام کردشت دارد.

پل چوبی

پل چوبی به طول ۲۰۰ متر در سال ۱۳۲۰ با بتون و آهن توسط نیروهای روسی جهت حمله به ایران و انتقال تجهیزات نظامی ارتش روس بر روی ارس احداث شده است.

پل آهنی

پل آهنی در سال ۱۹۱۳ میلادی به طول ۱۱۰ کیلومتر بر روی رودخانه ارس احداث گردید. این پل معلق مرز ارتباطی ایران و جمهوری خودمختار نخجوان بوده و دارای خاصیت انبساطی و انقباضی در فصول گرم و سرد سال می‌باشد.

این پل یادگار رشادت سه تن از فرزندان غیور این سرزمین در جنگ جهانی دوم است که با دلاوری و نثار خون پاکشان در مقابل هجوم نیروهای روس از مهین شان دفاع کردند.

رود ارس

رودخانه ای که از ترکیه سرچشمه می گیرد و نوار مرزی شمالغرب کشور محسوب می‌گردد. ارس یا آراز طبیعتی زیبا و بکر را در کنار کوه‌های سر به فلک کشیده خلق کرده است که هر بیننده‌ای را به خود جلب می‌کند.

آبشار آسیاب خرابه

این آبشار زیبا که بقایای یک آسیاب قاجاری در آن قرار دارد در ۳۰ کیلومتری جلفا در دل حیات‌وحش کیامکی واقع شده است. ارتفاع این آبشار بیش از ۳۰ متر می‌باشد و غار آهکی زیبایی با ناودیس‌های شگفت‌انگیز در آن ایجاد شده است.

پل‌های خداآفرین

قدیمی ترین پل های ساخته شده بر روی ارس در ۱۳۰ کیلومتری شرق ارس واقع شده است. پل بزرگتر یادگار اولین سال‌های دوره اسلامی است و قدمت پل کوچک به ۵۰۰ سال پیش می‌رسد.

قلعه بابک

قلعه جاویدان یا قلعه جمهور یا دژ بذ در ۵ کیلومتری جنوب غربی کلیبر واقع شده است. این قلعه از هر طرف با دره‌هایی به عمق ۴۰۰ تا ۶۰۰ متر احاطه شده است.

قلعه آوارسین

قلعه منسوب به دوره ساسانی تا سوم هجری در ۲۲.۵ کیلومتری جنوب خداآفرین و ۱۱ کیلومتری جاده شوسه اهر–کلیبر واقع شده است.

قلعه پیغام

این قلعه در کنار جاده شوسه اهر- کلیبر و ۱۳ کیلومتری کلیبر واقع شده است و به دلیل انتقال پیام‌های نظامی به وسیله آتش به سایرین به قلعه پیغام شهرت دارد.

طبیعت‌گردی در ارس

در کنار تمام این جاذبه‌های تاریخی، منطقه آزاد ارس سرشار از زیبایی‌های طبیعی بکر است که نمی‌توان به راحتی از کنارشان گذشت.

جنگل های حفاظمی گردد. منطقه حفاظت شده ارسباران با وسعت ۷۲ هزار هکتار در کناره های جنوبی رود ارس در شهرستان کلیبر واقع شده و به عنوان ذخیره‌گاه زیست‌محیطی در یونسکو به ثبت رسیده و از ارزش های خاص گیاهی و جانوری برخوردار است.

سه سد بزرگ احداث شده بر روی سد ارس، دریاچه هایی مصنوعی و تفریحی در پشت این سدها ایجاد کرده اند که ت شده ارسباران از جمله زیبایی های طبیعی منطقه محسوب امکانات ماهیگیری و قایقرانی منحصربه‌فردی برای دوست‌داران طبیعت فراهم کرده است.

مراکز خرید و تفریحی منطقه آزاد ارس

هیچ سفری بدون خرید لذت کافی را در پی نخواهد داشت. منطقه آزاد ارس و بخصوص شهر جلفا به دلیل هم‌مرزی با سه جمهوری مهم منطقه و دارا بودن اهمیت گمرگی و اینکه یکی از ورودی های زمینی کشور محسوب می‌شود، به عنوان قلب

تپنده اقتصادی کشور عمل می‌کند. این منطقه بازارها و مراکز خرید ارزان و متنوعی دارد که بازارچه‌های مرزی، مراکز مدرن تجاری و بازارچه های دائمی و موقت صنایع دستی میزبان میهمانان است.

سازمان منطقه آزاد ارس برای ایام نوروزی با پیام "ارس مهربان، میزبان مردم ایران" برنامه‌های ویژه‌ای پیش‌بینی کرده است. شرکت در این برنامه ها و مسابقات اوقات مفرحی برای شما به ارمغان خواهد آورد.

برنامه‌های اعلام شده به شرح ذیل می‌باشد:

تور ارس گردی، محل: مراکز اقامتی، ۱ فروردین لغایت ۱۲ فروردین ۱۰ صبح الی ۱۴ ظهر

بالن سواری خانوادگی، محل: ورودی شهر جلفا، ۱ فروردین لغایت ۱۲ فروردین ۹ صبح الی ۱۹ عصر

پینت بال، محل: پارک سلامت، ۱ فرودین لغایت ۱۲ فروردین ساعت ۹ صبح الی ۱۰ شب

ماهیگیری، محل: سایت ماهیگیری مقابل پارک کوهستان، ۱ فروردین لغایت ۱۲ فروردین ۹ صبح

پرتاب دارت و تیراندازی با کمان، محل: پارک کوهستان، ۱ فروردین لغایت ۱۲ فروردین ۹ صبح الی ۸ شب

والیبال ساحلی، محل: پارک سلامت، ۱ فروردین لغایت ۱۲ فروردین ۹ صبح الی ۱۰ شب

پروازهای تفریحی، محل: سایت پرواز، ۱ فروردین لغایت ۱۲ فروردین ۹ صبح الی ۱۹ عصر

اسکیت‌سواری، محل: اداره ورزش خیابان امام (ره)، ۲ فروردین لغایت ۱۲ فروردین ۹ صبح الی ۸ شب

مسابقه قایق‌سواری، محل: پارک کوهستان، ۶ فروردین لغایت ۱۱ فروردین ۱۸ عصر الی ۲۲ شب

بازی‌های بومی و محلی، سطح شهر جلفا ۵ فروردین لغایت ۷ فروردین ۳ بعد از ظهر

تئاتر خیابانی، محل: نمایشگاه دائمی ارس، مراکز تجاری، پارک کوهستان و سطح شهر، ۶ لغایت ۱۲ فروردین ۱۱ صبح و ۱۶ عصر

مراسم سوگواری شهادت حضرت فاطمه زهرا(س)، محل: مسجد امام زمان (عج) جلفا، ۳فروردین بعد از نماز مغرب و عشاء

محل: امامزاده سید محمدآقا (ع)ـ نوجه مهر، ۴ فروردین ۱۶ الی ۱۸

برای کسب اطلاعات بیشتر از جزییات برنامه‌های نوروزی منطقه آزاد ارس به آدرس http://www.arasfz.ir/aras-norooz-94.pdf

۱۰ جاذبه‌ی گردشگری از آذربایجان شرقی که نامشان را کمتر شنیده اید

اطلاعات مربوط به جاذبه های گردشگری مقصد را می توان از مطالعه‌ی کتب یا وبسایت های گردشگری بدست آورد، ما برای شما لیستی از جاذبه های گردشگری آذربایجان شرقی تهیه کرده ایم که نامشان در کمتر کتاب یا وبسایتی به چشم می خورد.

[نادره مشهور خواجه
کارشناس گردشگری]

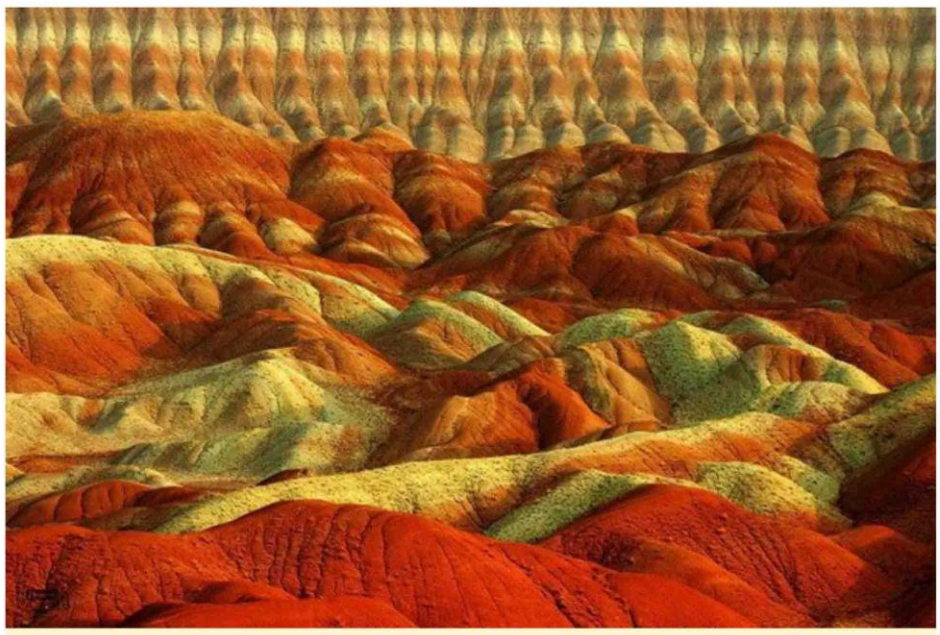

کوه‌های آلاداغ لار؛ در ۲۵ کیلومتری شمال شرقی تبریز و در مسیر شهرستان خواجه و اتوبان میانه - زنجان

آذربایجان شرقی را بسیاری با کندوان، جلفا، مراغه، کلیبر(قلعه بابک) و ... می شناسند. برخی از اماکن گردشگری در این استان زیبا و سرسبز در سطوح جهانی شناخته شده اند و در تمامی ایام پذیرای گردشگران داخلی و خارجی هستند.

اما فراموش نکنید آذربایجان بهشت گمشده‌ی ایران است. این منطقه مملو است از مناطق بکر و زیبای گردشگری، از جاذبه های تاریخی گرفته تا جاذبه های بکر طبیعی. در ادامه با ما همراه باشید تا جالب ترین جاذبه های ناشناخته ی این استان را با هم مرور کنیم. پیشنهاد اهالی سفر نامه به شما، گنجاندن یک یا چندی از این مقاصد در برنامه‌ی سفرتان است.

روستای حیله‌ور؛ کندوانی ناشناخته

روستای حیله ور در ۲ کیلومتری شمال کندوان و ۲ کیلومتری جنوب شهر اسکو قرار دارد. روستای پادوکیه در ترکیه و روستای صخره ای صور همتایان این روستای تاریخی هستند. این روستا متاسفانه خالی از سکنه است و مورد هجوم بلایای طبیعی بوده و قسمتی از آن تخریب شده است.

شیوه‌ی معماری این روستا بسیار منحصر به فرد است، خانه های این روستا در دل صخره حفر شده است. این روستا به دلیل استتار توسط صخره هااز دور قابل رویت نیست و نمایی مرموز و افسانه‌ای ایجاد کرده که شاید به همین دلیل نام حیله ور برآن نهاده شده است. در زمان حمله‌ی غول ها اهالی این روستا خانه هایشان را رها کرده اند و به کندوان پناه برده اند. قدم زدن در میان این خانه های صخره ای مرموز قطعا پاسخگوی حس ماجرجویی شما هنگام سفر خواهد بود.

کوه‌های آلاداغ لار؛ نقاشی بی همتای خدا بر روی زمین

کوه های رنگی "آلاداغ لار " هدیه‌ی خداوند به آذربایجانی هاست. از زنجان که راهی تبریز شوید هر از چندگاهی چشمتان به یکی از شگفتی های طبیعت می خورد. اما از نزدیکی های میانه تا جاده‌ی اهر آماده باشید که بناست بسیار شگفت زده شوید. در مسیر خواجه به تبریز هم می توانید این کوه ها را ببینید. این کوه ها ترکیبی از رنگ های قرمز، زرد و نارنجی را به شیوه ای منحصر به فرد به نمایش گذاشته اند. جذابیت دیگری که در میان این کوه ها وجود دارد روستاهای کوچک و بزرگی است که انگار در میان کوه ها پنهان شده اند، هماهنگی رنگ در مصالح ساختمانی این روستاها با کوه های رنگارنگ جذابیت گردش شما را بیشتر می کند.

اگر فرصت کافی ندارید تنها عبور از این مسیر هم می تواند جذاب باشد، اما پیشنهاد می کنیم چند ساعتی وقت بگذارید و در میان این کوه ها گشت و گذار کنید تا با مناظر حیرت انگیزی رو به رو شوید.

روستای زنوزق؛ ماسوله‌ی آذربایجان

روستای زنوزق در ۳۰ کیلومتری شمال شرقی شهرستان مرند قرار دارد. شواهد از قدمت صفوی این روستا خبر می دهند، سنگ قبرهایی در قبرستان این روستا وجود دارد که قدمت روستا را تایید می کند. در تاریخ به صورت واضح مکان آرامگاه یونس نبی ثبت نشده است، اما روایتی وجود دارد که احتمال می دهد این آرامگاه در زنوزق باشد. جایگاهی هم برای این مقبره در روستا وجود دارد، سری هم به آنجا بزنید.

این روستا با معماری پلکانی در میان کوه را شاید بتوان یکی از قدیمی ترین روستاهای پلکانی ایران عنوان کرد. در روستای زنوزق زندگی جریان دارد پس حواستان باشد که با فعالیت های طول سفرتان مزاحم زندگی اهالی نشوید. وقتی در روستا قدم می زنید سعی کنید با اهالی ارتباط برقرار کنید، زنوزقی ها بسیار مهمان نوازند، این موضوع را می توان از تابلوی خوش آمدی که بر سر در روستا نصب شده فهمید.

پل دختران ملکان؛ یادگاری از هنر پل سازی صفوی در دیار خوشه های طلایی

این پل که به زبان محلی قیزلار کورپی سی نامیده می شود، در ۶ کیلومتری شمال ملکان، در کنار روستای "قلعه جوق" و بر روی رودخانه مردق، در محل تقاطع آن با جاده قدیم مراغه – صایین قلعه (شاهین دژ) بنا شده است. این پل یادگار هنر پل سازی صفوی است و با پنج دهانه‌ی مستحکم مسیر عبور بسیاری از محلی ها از روی رودخانه است. مناظر کنار این پل و رودخانه مکانی مناسب برای تفریح و استراحت شما فراهم می کند. در راه بازگشت به باغ های کنار جاده نیز توجه کنید، این انبوه درختان انگور که در حال سبز شدن هستند لقب الهه ی انگور را به این شهر داده اند.

پل‌های خداآفرین؛ محل عبور از رودخانه ی بهشتی

اینکه رودخانه‌ی ارس سرچشمه ای از بهشت دارد بخشی از باورهای سنتی مردم محلی ساکن حاشیه‌ی رودخانه ی ارس است. به راستی این همه زیبایی جز بهشتی بودن این رود خروشان را در ذهن تداعی نمی کند. بر روی این رودخانه ی زیبا درخداآفرین از توابع کلیبر دو پل زیبا با فاصله ۸۰۰ متری از یکدیگر ساخته شده اند که دیدنش خالی از لطف نیست. درباره‌ی قدمت این پل ها نظرات متعددی وجود دارد، برخی آنها را به پیش از اسلام و برخی به دوره های بعد از اسلام نسبت می دهند. سازمان میراث فرهنگی پل بزرگتر را مربوط به قرون اولیه اسلامی و پل کوچکتر را مربوط به دوره ی صفویه می داند.

این پل ها تنها جاذبه‌ی این منطقه نیستند، شهرستان کلیبر تکه ایست از بهشت. جنگل های ارسباران، چشمه ها و آبگرم های متعدد، قلعه بابک و ده ها جاذبه ی دیگر می تواند مقصد سفر شما به شهرستان کلیبر باشد.

چشمه تاپ تاپان و معبد قدمگاه؛ سفر به دیار رنگارنگ آذرشهر

چشمه آب معدنی تاپ تاپان در سه کیلومتری جنوب غربی شهر آذرشهر قرار دارد. این چشمه بر تپه ای نسبتا هموار و مشرف به اراضی کشاورزی این منطقه واقع شده است و آب از این چشمه با فشار گاز خارج می شود. زمین شناسان معتقدند این چشمه با فعالیت های آتشفشانی به نحوی مرتبط است. آب خارج شده از این چشمه رسوباتی را به همراه دارد که در مدت زمان طولانی در مسیر حرکت آب سنگ های ضخیم تر اورتن تشکیل داده است. همچنین آب این چشمه حاوی مواد معدنی مفید و فسفر است و برای امراض پوستی مفید می‌باشد.

معبد قدمگاه (غار قدمگاه) نزدیک روستای بادامیار در هفت کیلومتری جنوب شرقی آذرشهر قرار دارد این معبد مثل غاری در دل کوه کنده شده است. قدمت این معبد به پیش از اسلام می رسد و معبد پیروان آیین مهرپرستی بوده و پس از اسلام با کاربری مسجد از آن استفاده شده است. گورستان قدمگاه متعلق به قرن ۹ و ۱۰قمری است و بیشتر مردگان این گورستان شیخ‌های دوره صفوی هستند. اهالی محل، آن را دیک قبرستان می‌نامند. آذرشهر هم شهرستانی است با جاذبه های گردشگری متعدد که مقصد بسیاری از گردشگران نوروزی این منطقه است.

روستای تاریخی مجارشین؛ مجموعه ای از جاذبه های متعدد تاریخی و طبیعی

این روستا در فاصله ۶۵ کیلومتری از شهر تبریز در بخش مرکزی شهرستان اسکو قرار دارد. مجارشین مجموعه ایست از جاذبه های متعدد تاریخی و طبیعی که در کنار هم یک مقصد منحصر به فرد گردشگری را شکل داده اند. برخی آثار تاریخی این روستا نشان از قدمت پیش از اسلام این روستا دارد. بوشلار (خانه های صخره ای) و گورستان تاریخی از جاذبه های تاریخی دیگر این روستا محسوب می شوند. این روستا علاوه برجاذبه‌های تاریخی دارای جاذبه‌های زیبای طبیعی است. مناظر این روستا به علت وجود انبوهی از درختان سرسبز و چشمه‌های بی بدیل فراوان که بعضی از آنها جزء چشمه های آب معدنی می‌باشد و عبور رودخانه گنبر که بسیار چشم نواز و زیباست چشم هر بیننده ای را خیره می‌کند. از دیگر جاهای دیدنی این روستا برکه گوگلی در دامنه "کوه چانگیل" است. به مجارشین سفر کنید و با مردم محلی انس بگیرید، مطمئن باشید که یکی از بهترین خاطرات سفر خود را خواهید ساخت.

آبشار ماهاران؛ آبشاری پنهان در دل کوهستان کیامکی

آبشار آسیاب خرابه در شهرستان جلفا به دلیل فعالیت های گسترده‌ی منطقه ی آزاد ارس و تمرکز بر روی پتانسیل های گردشگری این منطقه شهرتی ملی پیدا کرده است. اما در این منطقه به ویژه منطقه ی حفاظت شده ی کیامکی جاذبه های طبیعی متعدد دیگری هم وجود دارد که کمتر نامی از آنها برده می شود، آبشار مهاران در حاشیه ی رودخانه ی ارس یکی از آنهاست. این آبشار که حدود ۱۵ متر ارتفاع دارد در روستای قشلاق در فاصله ی ۱۸ کیلومتری هادی شهر واقع شده است. مناظر صخره ای اطراف این آبشار تفرجگاه خوبی برای یک سفر یکروزه است، البته با سفر به این منطقه با یک تیر چند نشان خواهید زد و می توانید جاذبه های متعدد دیگر منطقه ی آزاد ارس را مقصد سفر خود قرار دهید.

کلیسای موجومبار؛ تاریخی نهفته در چند قدمی شما

کلیسای موجومبار که به کلیسای "سنت هریپ سیمه "شهرت دارد در روستای موجومبار حدود ۳۵ کیلومتری شمال تبریز و حدود ۳۹ کیلومتری مرند، در دره ی سرسبز ساری چای، در روستای موجومبار قرار دارد. قدمت این کلیسا را حدود ۸۰۰ سال تخمین زده اند، قسمتی از این کلیسا در زلزله ای در قرن ۱۹ میلادی تخریب شده و مجددا بازسازی شده است. در دره ای مشرف به این کلیسا، بقایایی از یک کلیسای دیگر وجود دارد. در محوطه ی بین این دو بنا سنگ مزارهای صلیبی شکل قرار دارند که از اهمیت مذهبی این مکان خبر می دهند. موجومبار با مناظر سر سبز اطرافش سالیان دراز پذیرای بسیاری از گردشگران این منطقه بوده است. به یاد داشته باشید مجموعه کلیساهای آذربایجان شهرت جهانی دارند پس فرصت بازدید از آنها را از دست ندهید.

کلیسای موجومبار؛ در روستای موجومبار حدود ۳۵ کیلومتری شمال تبریز و حدود ۳۹ کیلومتری مرند

گوم تپه؛ تکه ای از کویر در آذربایجان شرقی

گوم تپه نام تپه ای به مساحت ۶ کیلومتر مربع با اقلیم کاملا متفاوت است که در ۳۰ کیلومتری شمال شرقی تبریز در نزدیکی صوفیان قرار گرفته است. شاید تصور وجود یک منطقه ی کویری در آذربایجان شرقی با اقلیم کوهستانی سرد و خشک کمی سخت باشد اما حقیقت چیز دیگری است. این تپه های شنی با وزش باد در طول روز جا به جا می شوند. شاید بهتر باشد بازدید از این شگفتی طبیعت را در برنامه ی سفرتان بگنجانید.

قدم به قدم آذربایجان شرقی زیبایی است و جاذبه های رنگارنگ گردشگری، با کمی مطالعه و جستجو شما نیز می توانید صدها عنوان دیگر به این لیست اضافه کنید، ما نیز در کنار شما هستیم تا بتوانیم پیشنهادتان را با هزاران نفر دیگر به اشتراک بگذاریم، arktourism.ir فضایی ایجاد کرده تا بتواند تجربیات سفر شما را با سایر گردشگران در میان بگذارد. سفر خوشی را برای شما آرزو می کنیم.

بهار در شهرستان کلیبر

سر دبیر و مدیر مسئول: سانلی اشراقی
طراح و مسئول انفورماتیک : نادره مشهور خواجه
ویراستار : نگین متین اقدم
عکاس : رضا فدای حسینی
هیئت تحریریه: نگین متین اقدم، اسماء شعرباف بهتاش، ثمین دانشگر، نادره مشهورخواجه
همکاران این شماره: کانون تبلیغاتی نوآوران تلفن تماس: ۰۹۱۴۲۴۷۵۵۶۵
شماره تماس: ۰۹۲۱۴۱۵۰۹۶۲
شماره فکس: ۰۴۱۱۵۴۱۲۷۱۶
Ark.safarnameh@gmail.com
Www.arktourism.ir